

令和 5 年 度
(2023 年 度)

伊丹市工業用水道事業会計決算書
(含付属書類)

自 令和 5 年 4 月 1 日
至 令和 6 年 3 月 31 日

目 次

決 算 書	
決算報告書	101
損益計算書	105
剰余金計算書	106
剰余金処分計算書(案)	107
貸借対照表	108
決 算 付 属 書 類	
事業報告書	113
キャッシュ・フロー計算書	129
収益費用明細書	130
固定資産明細書	133
企業債明細書	135

令和5年度 伊丹市工業用水道事業決算報告書

(1) 収益的収入及び支出

収 入

(単位:円)

区 分	予 算 額				決 算 額	予算額に比べ 決算額の増減	備 考
	当初予算額	補正予算額	地方公営企業法 第24条第3項 の規定による支 出額に係る財源 充当額	合 計			
第1款 工業用水道事業収益	376,023,000	0	0	376,023,000	380,488,037	4,465,037	
第1項 営業収益	358,617,000	0	0	358,617,000	361,454,940	2,837,940	(うち、仮受消費税 及び地方消費税 32,857,014円)
第2項 営業外収益	17,405,000	0	0	17,405,000	19,033,097	1,628,097	
第3項 特別利益	1,000	0	0	1,000	0	△1,000	

支 出

(単位:円)

区 分	予 算 額								決 算 額	地方公営 企業法第 26条第 2項の規 定による 繰越額	不 用 額	備 考
	当初予算額	補正予算額	予備費支出額	流用増減額	地方公営 企業法第 24条第 3項の規 定による 支出額	小 計	地方公営 企業法第 26条第 2項の規 定による 繰越額	合 計				
第1款 工業用 水道事業費用	297,061,000	0	0	0	0	297,061,000	0	297,061,000	251,598,513	0	45,462,487	
第1項 営業費用	279,846,000	0	0	0	0	279,846,000	0	279,846,000	238,569,907	0	41,276,093	(うち、仮払消費税 及び地方消費税 2,496,015円)
第2項 営業外費用	16,214,000	0	0	0	0	16,214,000	0	16,214,000	13,028,606	0	3,185,394	
第3項 特別損失	1,000	0	0	0	0	1,000	0	1,000	0	0	1,000	
第4項 予備費	1,000,000	0	0	0	0	1,000,000	0	1,000,000	0	0	1,000,000	

(2) 資本的収入及び支出

収 入

(単位:円)

区 分	予 算 額					合 計	決 算 額	予算額に比べ 決算額の増減	備 考
	当初予算額	補正予算額	小 計	地方公営企業 法第26条の 規定による繰 越額に係る財 源充当額	継続費通 次繰越額 に係る財 源充当額				
第1款 資本的収入	36,202,000	0	36,202,000	51,000,000	0	87,202,000	42,500,000	△44,702,000	
第1項 企業債	36,200,000	0	36,200,000	51,000,000	0	87,200,000	42,500,000	△44,700,000	36,200,000円は、建設改良費予算翌年度繰越額に係る財源充当額とする。
第2項 負担金	1,000	0	1,000	0	0	1,000	0	△1,000	
第3項 固定資産売却代金	1,000	0	1,000	0	0	1,000	0	△1,000	

支 出

(単位:円)

区 分	予 算 額						決 算 額	翌 年 度 繰 越 額			不 用 額	備 考	
	当初予算額	補正予算額	流用増減額	小 計	地方公営 企業法第 26条の 規定によ る繰越額	継 続 費 通 次 繰 越 額		合 計	地方公営 企業法第 26条の 規定によ る繰越額	継 続 費 通 次 繰 越 額			合 計
第1款 資 本 的 支 出	322,988,000	0	0	322,988,000	225,480,000	0	548,468,000	330,642,579	161,454,000	0	161,454,000	56,371,421	
第1項 建 設 改 良 費	273,107,000	0	0	273,107,000	225,480,000	0	498,587,000	280,763,277	161,454,000	0	161,454,000	56,369,723	(うち、仮払消費税 及び地方消費税 20,792,177円)
第2項 企 業 債 償 還 金	49,881,000	0	0	49,881,000	0	0	49,881,000	49,879,302	0	0	0	1,698	

資本的収入額が資本的支出額に対し不足する額 288,142,579円は、当年度分損益勘定留保資金 85,309,220円、当年度分消費税及び地方消費税資本的収支調整額 20,792,177円、減債積立金取崩額 49,879,000円及び建設改良積立金取崩額 132,162,182円で補てんした。

令和5年度 伊丹市工業用水道事業損益計算書
(令和5年4月1日から令和6年3月31日まで)

1	営業収益			
	(1) 給水収益	328,570,906		
	(2) 受託工事収益	27,020	328,597,926	
2	営業費用			
	(1) 原水及び浄水費	96,210,476		
	(2) 配水費	16,729,557		
	(3) 総係費	14,370,697		
	(4) 減価償却費	102,793,271		
	(5) 資産減耗費	5,969,891	236,073,892	
	営業利益			92,524,034
3	営業外収益			
	(1) 受取利息及び配当金	865,000		
	(2) 他会計補助金	96,000		
	(3) 長期前受金戻入	18,057,046		
	(4) 雑収益	15,273	19,033,319	
4	営業外費用			
	(1) 支払利息	3,460,006	3,460,006	15,573,313
	経常利益			108,097,347
	当年度純利益			108,097,347
	前年度繰越利益剰余金			363,840,346
	その他未処分利益剰余金変動額			182,041,182
	当年度未処分利益剰余金			653,978,875

令和5年度 伊丹市工業用水道事業剰余金計算書

(令和5年4月1日から令和6年3月31日まで)

(単位：円)

	資本金	剰余金									資本合計
		資本剰余金					利益剰余金				
		工事負担金	他会計補助金	国庫補助金	その他資本剰余金	資本剰余金合計	減債積立金	建設改良積立金	未処分利益剰余金	利益剰余金合計	
前年度末残高	1,408,657,749	3,702,488	32,303,840	63,330,797	11,307,683	110,644,808	143,660,300	469,220,096	522,487,546	1,135,367,942	2,654,670,499
前年度処分額	68,647,200	0	0	0	0	0	0	90,000,000	△158,647,200	△68,647,200	0
議会の議決による処分額	68,647,200	0	0	0	0	0	0	90,000,000	△158,647,200	△68,647,200	0
建設改良積立金への積立	0	0	0	0	0	0	0	90,000,000	△90,000,000	0	0
資本金への組入	68,647,200	0	0	0	0	0	0	0	△68,647,200	△68,647,200	0
処分後残高	1,477,304,949	3,702,488	32,303,840	63,330,797	11,307,683	110,644,808	143,660,300	559,220,096	(繰越利益剰余金) 363,840,346	1,066,720,742	2,654,670,499
当年度変動額	0	0	0	0	0	0	△49,879,000	△132,162,182	290,138,529	108,097,347	108,097,347
一般会計出資金の受入	0	0	0	0	0	0	0	0	0	0	0
減債積立金の取崩し	0	0	0	0	0	0	△49,879,000	0	49,879,000	0	0
建設改良積立金の取崩し	0	0	0	0	0	0	0	△132,162,182	132,162,182	0	0
当年度純利益	0	0	0	0	0	0	0	0	108,097,347	108,097,347	108,097,347
当年度末残高	1,477,304,949	3,702,488	32,303,840	63,330,797	11,307,683	110,644,808	93,781,300	427,057,914	(当年度未処分利益剰余金) 653,978,875	1,174,818,089	2,762,767,846

令和5年度 伊丹市工業用水道事業剰余金処分計算書（案）

（単位：円）

	資本金	資本剰余金	未処分利益剰余金
当年度末残高	1,477,304,949	110,644,808	653,978,875
議会の議決による処分数額	182,041,182	0	△ 282,041,182
建設改良積立金への積立	0	0	△ 100,000,000
資本金への組入	182,041,182	0	△ 182,041,182
処分後残高	1,659,346,131	110,644,808	(繰越利益剰余金) 371,937,693

令和5年度 伊丹市工業用水道事業貸借対照表
(令和6年3月31日)

資 産 の 部

1	固 定 資 産			
	(1) 有 形 固 定 資 産			
	イ 土 地		66,581,437	
	ロ 建 物	100,393,365		
	減 価 償 却 累 計 額	<u>△72,359,776</u>	28,033,589	
	ハ 構 築 物	2,373,936,689		
	減 価 償 却 累 計 額	<u>△1,311,540,186</u>	1,062,396,503	
	ニ 機 械 及 び 装 置	835,591,566		
	減 価 償 却 累 計 額	<u>△662,900,820</u>	172,690,746	
	ホ 車 両 運 搬 具	567,375		
	減 価 償 却 累 計 額	<u>△539,006</u>	28,369	
	ヘ 工 具 器 具 及 び 備 品	2,225,519		
	減 価 償 却 累 計 額	<u>△1,037,598</u>	1,187,921	
	ト 建 設 仮 勘 定		444,490,133	
	有 形 固 定 資 産 合 計			1,775,408,698
	(2) 無 形 固 定 資 産			
	イ 水 利 権		277,908,795	
	ロ 施 設 利 用 権		150,046	
	ハ ソ フ ト ウ ェ ア		<u>28,197</u>	
	無 形 固 定 資 産 合 計			278,087,038
	(3) 投 資 そ の 他 の 資 産			
	イ 投 資 有 価 証 券		250,000,000	
	ロ 出 資 金		<u>2,368,000</u>	
	投 資 そ の 他 の 資 産 合 計			<u>252,368,000</u>
	固 定 資 産 合 計			2,305,863,736
2	流 動 資 産			
	(1) 現 金 預 金		890,946,293	
	(2) 未 収 金		94,892,760	
	(3) 前 払 金		<u>87,700,000</u>	
	流 動 資 産 合 計			<u>1,073,539,053</u>
	資 産 合 計			<u><u>3,379,402,789</u></u>

負債の部

3 固定負債

(1) 企業債

イ 建設改良費等の財源に
充てるための企業債
企業債合計

273,303,584

273,303,584

(2) 引当金

イ 退職給付引当金
引当金合計
固定負債合計

22,352,876

22,352,876

295,656,460

4 流動負債

(1) 企業債

イ 建設改良費等の財源に
充てるための企業債
企業債合計

43,420,785

43,420,785

(2) 未払金

6,897,860

(3) 引当金

イ 賞与引当金
ロ 法定福利費引当金
ハ 退職給付引当金
引当金合計

1,303,667

261,280

567,785

2,132,732

(4) その他流動負債

98,600

流動負債合計

52,549,977

5 繰延収益

(1) 長期前受金

1,032,658,474

(2) 収益化累計額

△764,229,968

繰延収益合計

268,428,506

負債合計

616,634,943

資本の部

6	資	本	金			1,477,304,949							
7	剰	余	金										
(1)	資	本	剰	余	金								
	イ	工	事	負	担	金	3,702,488						
	ロ	他	会	計	補	助	金	32,303,840					
	ハ	国	庫	補	助	金	63,330,797						
	ニ	そ	の	他	資	本	剰	余	金	11,307,683			
							<u>110,644,808</u>						
(2)	利	益	剰	余	金								
	イ	減	債	積	立	金	93,781,300						
	ロ	建	設	改	良	積	立	金	427,057,914				
	ハ	当	年	度	未	処	分	利	益	剰	余	金	653,978,875
							<u>1,174,818,089</u>						
							<u>1,285,462,897</u>						
							<u>2,762,767,846</u>						
							<u>3,379,402,789</u>						

令和6年9月2日提出

伊丹市長 藤原保幸

決 算 付 属 書 類

令和5年度 伊丹市工業用水道事業報告書

1 概況

(1) 総括事項

令和5年度は、収入では、水道料金収入の減少などにより、収入全体では前年度に比べ減となりましたが、支出においても、営業費用の共同施設維持管理負担金等が減少したことにより、支出全体で減となり、損益では前年度を上回る純利益を計上することができました。

(業務の概要)

給水事業所は29社、基本水量は11,551,808m³（日量31,562m³）で対前年度比0.3%増、超過水量は158,818m³（日量434m³）で対前年度比24.0%減、調定水量は11,710,626m³（日量31,996m³）で対前年度比0.2%減となりました。

(事業の概要)

建設改良事業として、工業用水管の布設工事を実施しました。

(経営の状況)

収益的収入及び支出については、収入総額は、347,631,245円（消費税及び地方消費税込額380,488,037円）で、対前年度比0.3%減、支出総額は、239,533,898円（消費税及び地方消費税込額251,598,513円）で、対前年度比7.0%減となり、収支差引108,097,347円の純利益を計上しました。

収入の主なものとして、給水収益は、328,570,906円（対前年度比0.6%減）、長期前受金戻入は、18,057,046円（対前年度比0.4%増）となりました。

次に、支出の主なものとして、人件費は、20,022,883円（対前年度比1.6%減）、共同施設維持管理費負担金などは、96,210,476円（対前年度比9.5%減）、減価償却費は、102,793,271円（対前年度比8.5%減）、支払利息は、3,460,006円（対前年度比22.7%減）となりました。

資本的収入及び支出（消費税及び地方消費税込額）については、収入は、企業債が42,500,000円で、収入総額42,500,000円に対し、支出では、建設改良費が280,763,277円、企業債償還金が49,879,302円で、支出総額は330,642,579円となり、収支差引では、288,142,579円の不足額が生じました。

この不足額については、当年度分損益勘定留保資金85,309,220円、当年度分消費税及び地方消費税資本的収支調整額

20,792,177 円、減債積立金取崩額 49,879,000 円及び建設改良積立金取崩額 132,162,182 円で補てんしました。

以上が、本年度の事業の報告ですが、地域産業活動に必要な工業用水を、将来にわたって安定的・継続的に供給していくため、平成 29 年度に策定した中長期的な経営の基本計画である「伊丹市工業用水道事業経営戦略」に基づいて、計画的かつ効率的に事業を運営してまいります。

(2) 経営指標に関する事項

令和 5 年度決算における経営成績について、経営の健全性を示す経常収支比率は、給水収益が減少した一方で、共同施設維持管理負担金の減少等により費用も減少したため、前年度比 9.7 ポイント増の 145.1%となり、健全経営の水準とされる 100%以上を維持しています。また、料金水準の妥当性を示す料金回収率は、前年度比 10.4 ポイント増の 148.4%となり、事業に必要な費用を給水収益で賄えている状況とされる 100%を上回っています。

償却対象資産の減価償却の状況を示す有形固定資産減価償却率は前年度比 0.2 ポイント増の 61.8%、法定耐用年数を経過した管路延長の割合を示す管路経年化率は前年度比 0.9 ポイント減の 81.1%となっています。

<経営指標の推移>

指 標 名	算 式	元年度	2 年度	3 年度	4 年度	5 年度
経常収支比率	経常収益／経常費用×100	136.8%	143.0%	139.0%	135.4%	145.1%
料金回収率	供給単価／給水原価×100	138.9%	146.6%	142.6%	138.0%	148.4%
有形固定資産減価償却率	有形固定資産減価償却累計額／有形固定資産のうち 償却対象資産の帳簿原価×100	62.7%	62.9%	59.9%	61.6%	61.8%
管路経年化率	法定耐用年数を経過した管路延長／管路延長×100	84.2%	82.8%	74.7%	82.0%	81.1%

(3) 議会議決事項

議決年月日	番 号	件 名
5. 6. 8	報告第 6 号	令和 4 年度伊丹市工業用水道事業会計予算の繰越し使用することの報告について
5. 9. 21	議案第 94 号	令和 4 年度伊丹市工業用水道事業会計未処分利益剰余金の処分について
5. 10. 11	報告第 17 号	令和 4 年度伊丹市工業用水道事業会計決算
6. 3. 26	議案第 20 号	令和 6 年度伊丹市工業用水道事業会計予算

(4) 行政官庁認可事項

該当事項なし

(5) 職員に関する事項

ア 機構及び組織図

(令和6年3月31日現在)

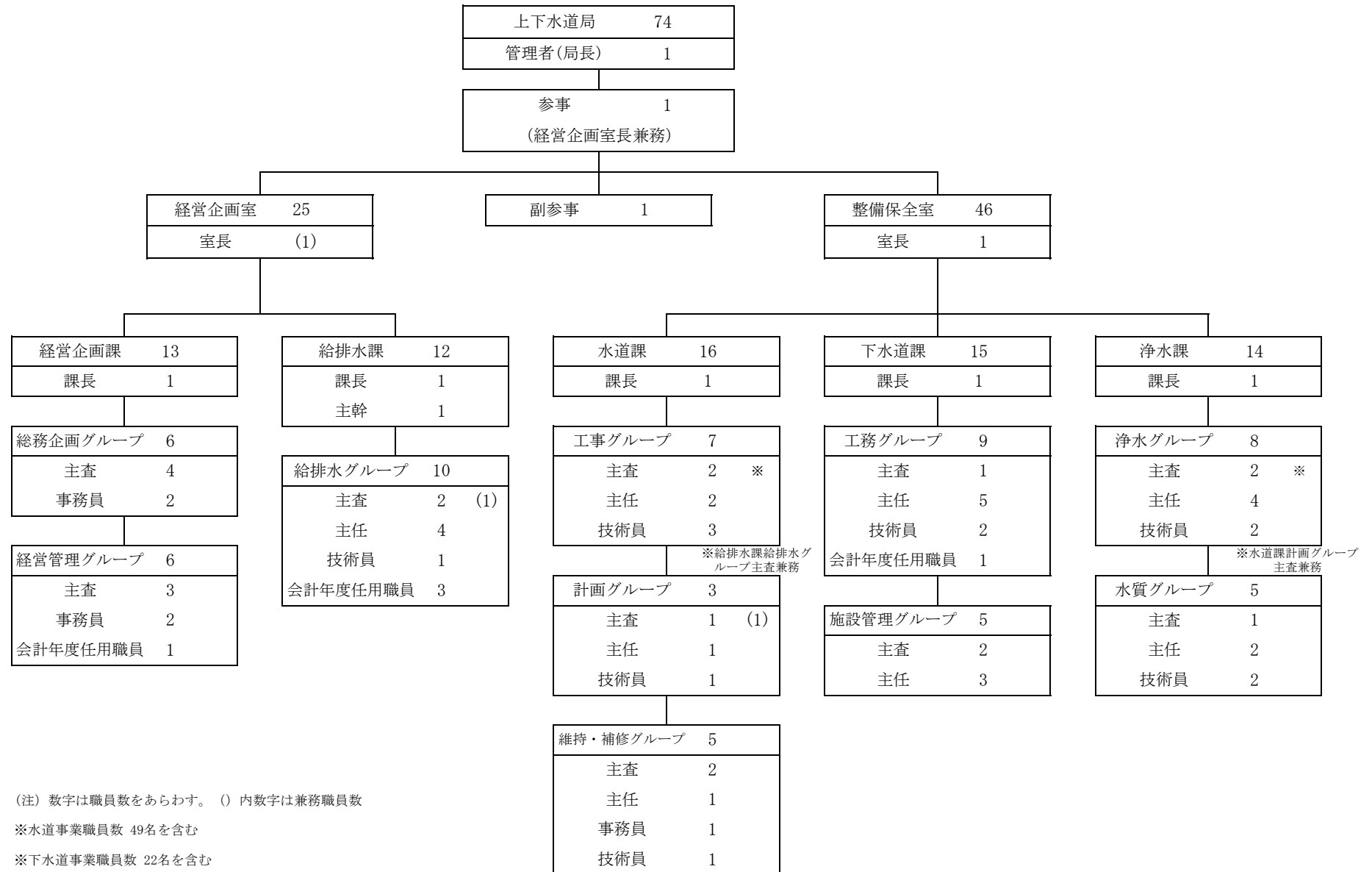

イ 職員数

(単位:人)

職 種	前年度末職員数	増	減	年度末職員数	差引増減
会計年度任用職員以外の職員 事務職員	1	0	0	1	0
技術職員	2	0	0	2	0
会計年度任用職員	0	0	0	0	0
全 職 員	3	0	0	3	0

ウ 職種別給与

(単位:円)

区分	職種	会計年度任用職員以外の職員			会計年度任用職員	全 職 員		
		事 務 職 員	技 術 職 員	計				
職 員 数(人)		1	2	3	0	3		
年 延 職 員 数(人)		12	24	36	0	36		
総 額	年 間 支 給 内 訳 額	給 料	4,547,700	7,903,200	12,450,900	0	12,450,900	
		手 当	3,102,917	5,328,958	8,431,875	0	8,431,875	
		地 域 手 当	扶 養 手 当	454,770	810,120	1,264,890	-	1,264,890
			超 過 勤 務 手 当	0	198,000	198,000	-	198,000
		特 殊 勤 務 手 当	特 殊 勤 務 手 当	230,842	559,010	789,852	0	789,852
			期 末 勤 勉 手 当	250	7,000	7,250	0	7,250
		そ の 他	期 末 勤 勉 手 当	2,059,227	3,531,172	5,590,399	0	5,590,399
			そ の 他	357,828	223,656	581,484	0	581,484
		計		7,650,617	13,232,158	20,882,775	0	20,882,775
		職 員 一 人 当 たり 額	平 均 月 収 額	給 料	378,975	329,300	345,858	0
手 当	258,576			222,040	234,219	0	234,219	
地 域 手 当	扶 養 手 当			37,897	33,755	35,136	-	35,136
	超 過 勤 務 手 当			0	8,250	5,500	-	5,500
特 殊 勤 務 手 当	超 過 勤 務 手 当			19,237	23,292	21,940	0	21,940
	特 殊 勤 務 手 当			21	292	202	0	202
そ の 他	期 末 勤 勉 手 当			171,602	147,132	155,289	0	155,289
	そ の 他			29,819	9,319	16,152	0	16,152
計				637,551	551,340	580,077	0	580,077
平 均 年 令 (歳)				49.0	46.0	47.0	-	-
平 均 勤 続 年 数 (年)		29.0	20.0	23.0	-	-		

※期末勤勉手当には、賞与引当金を取り崩して支給した額を含む。

2 資産の増減明細

(1) 建物

(単位:円)

年月日	名称	数量	金額	相手先	備考
6. 3. 31	一津屋取水場消防設備 (建物附属設備)	一式	876, 739	尼崎市公営企業局	改良
	合 計		876, 739		

(2) 構築物

(単位:円)

年月日	名称	数量	金額	相手先	備考
6. 3. 31	令和 5年度 (2023年度) 配水管設備	D I P φ 50mm L = 10m S U S φ 50mm L = 22m	6, 406, 708	榑高山組	改良
6. 3. 31	令和 5年度 (2023年度) 配水管設備	D I P φ 150mm L = 1m S U S φ 300mm L = 30m	△ 8, 284, 139		撤去
6. 3. 31	一津屋取水場 I T V設置工事	一式	△ 1, 616, 664		撤去
	合 計		6, 406, 708		
			△ 9, 900, 803		

(3) 機械及び装置

(単位:円)

年月日	名称	数量	金額	相手先	備考
6. 3. 19	工業用水道メーター更新工事	一式	8, 060, 000	愛知時計電機株	改良
6. 3. 31	一津屋取水場受配電設備改良工事	一式	45, 655, 127	尼崎市公営企業局	改良
6. 3. 31	一津屋取水場 I T V設備改良工事	一式	1, 606, 013	尼崎市公営企業局	改良
6. 3. 19	工業用水道メーター更新工事	一式	△ 16, 956, 200		撤去
6. 3. 31	一津屋取水場変圧器設置工事	一式	△ 2, 682, 771		撤去
	合 計		55, 321, 140		
			△ 19, 638, 971		

(4) 工具器具及び備品

(単位:円)

年月日	名 称	数 量	金 額	相 手 先	備 考
5. 11. 30	上下水道施設管理システムサーバ	一式	80,000	リコージャパン(株)	改良
合 計			80,000		

(5) 施設利用権

(単位:円)

年月日	名 称	金 額	相 手 先	備 考
6. 3. 31	一津屋取水場関電工事負担金	150,046	尼崎市公営企業局	
合 計		150,046		

(6) ソフトウェア

(単位:円)

年月日	名 称	金 額	相 手 先	備 考
6. 3. 31	園田配水場ソフトウェア (IJCAD)	17,596	尼崎市公営企業局	
合 計		17,596		

3 業 務

(1) 業 務 量

ア 浄 水

配 水 量		給 水 量		給 水 事 業 所 数		有 収 率
1 ヲ月 平 均	年 間	1 ヲ月 平 均	年 間	期 首	期 末	
430,325 ^{m³}	5,163,905 ^{m³}	422,042 ^{m³}	5,064,500 ^{m³}	29 社	29 社	98.1 %

イ 年 間 配 水 量 及 び 有 収 水 量

年 間 配 水 量	年 間 調 定 水 量		
	基 本 水 量	超 過 水 量	計
5,163,905 ^{m³}	11,551,808 ^{m³}	158,818 ^{m³}	11,710,626 ^{m³}

(2) 事業収益に関する事項

(単位:円)

区 分	前 年 度	本 年 度	比 較	
			増 減 (△)	比 率 (%)
営 業 収 益	330,476,109 (363,522,803)	328,597,926 (361,454,940)	△1,878,183 (△2,067,863)	△0.6 (△0.6)
営 業 外 収 益	18,210,411 (18,210,388)	19,033,319 (19,033,097)	822,908 (822,709)	4.5 (4.5)
合 計	348,686,520 (381,733,191)	347,631,245 (380,488,037)	△1,055,275 (△1,245,154)	△0.3 (△0.3)

(注) ()内の数値は、消費税及び地方消費税込み。

(3) 事業費用に関する事項

(単位:円)

区 分	前 年 度	本 年 度	比 較	
			増 減 (△)	比 率 (%)
営 業 費 用	253,085,758 (255,826,144)	236,073,892 (238,569,907)	△17,011,866 (△17,256,237)	△6.7 (△6.7)
営 業 外 費 用	4,473,901 (34,769,501)	3,460,006 (13,028,606)	△1,013,895 (△21,740,895)	△22.7 (△62.5)
合 計	257,559,659 (290,595,645)	239,533,898 (251,598,513)	△18,025,761 (△38,997,132)	△7.0 (△13.4)

(注) ()内の数値は、消費税及び地方消費税込み。

4 会 計

(1)重要契約の要旨

(単位:円)

契約年月日	契 約 の 内 容	金 額	契約の相手方	備 考
5. 7.26	尼崎池田線工業用水管布設工事 (3工区)	146,454,000	林工業(株)	

(2)企業債の概況

(単位:円)

借入先	年 度 当 初 未 償 還 残 高	増 減		年 度 末 未償還残高	支 払 利 息
		発 行 額	償 還 額		
財 務 省	102,520,308	0	22,127,271	80,393,037	1,857,357
地方公共団体金融機構	221,583,363	42,500,000	27,752,031	236,331,332	1,602,649
合 計	324,103,671	42,500,000	49,879,302	316,724,369	3,460,006

(3) 未収金及び未払金状況

ア 未収金状況

(単位:円)

科 目	内 容	件 数	金 額
営 業 未 収 金	令和5年度給水収益未収金	76件	43,536,156
営 業 外 未 収 金	消費税及び地方消費税還付金	1件	13,152,800
そ の 他 未 収 金	三市共同施設負担金精算に伴う還付金	2件	38,203,804
合 計		79件	94,892,760

イ 未払金状況

(単位:円)

債 権 者	内 容	金 額
(株) 高 山 組	深川橋配水管布設工事	3,164,000
そ の 他	その他未払金	3,733,860
合 計		6,897,860

(4) 財務諸表

ア 比較損益計算書

(単位：円，%)

科 目	費 用						科 目	収 益					
	4年度		5年度		対前年度増減(Δ)	5/4		4年度		5年度		対前年度増減(Δ)	5/4
	金 額	構成比	金 額	構成比				金 額	構成比	金 額	構成比		
営業費用	253,085,758	98.2	236,073,892	98.6	△17,011,866	93.3	営業収益	330,476,109	94.8	328,597,926	94.5	△1,878,183	99.4
原水及び浄水費	106,279,353	41.3	96,210,476	40.2	△10,068,877	90.5	給水収益	330,467,609	94.8	328,570,906	94.5	△1,896,703	99.4
配水費	13,471,132	5.2	16,729,557	7.0	3,258,425	124.2	受託工事収益	8,500	0.0	27,020	0.0	18,520	317.9
総係費	14,199,492	5.5	14,370,697	6.0	171,205	101.2	営業外収益	18,210,411	5.2	19,033,319	5.5	822,908	104.5
減価償却費	112,378,515	43.6	102,793,271	42.9	△9,585,244	91.5	受取利息及び配当金	115,830	0.0	865,000	0.3	749,170	746.8
資産減耗費	6,757,266	2.6	5,969,891	2.5	△787,375	88.3	他会計補助金	96,000	0.0	96,000	0.0	0	100.0
営業外費用	4,473,901	1.8	3,460,006	1.4	△1,013,895	77.3	長期前受金戻入	17,988,311	5.2	18,057,046	5.2	68,735	100.4
支払利息	4,473,901	1.8	3,460,006	1.4	△1,013,895	77.3	雑収益	10,270	0.0	15,273	0.0	5,003	148.7
小計	257,559,659	100.0	239,533,898	100.0	△18,025,761	93.0	小計	348,686,520	100.0	347,631,245	100.0	△1,055,275	99.7
当年度純利益	91,126,861	-	108,097,347	-	16,970,486	118.6							
合計	348,686,520	-	347,631,245	-	△1,055,275	99.7	合計	348,686,520	-	347,631,245	-	△1,055,275	99.7

イ 比較貸借対照表

(単位：円，%)

科 目	資 産						科 目	負 債 ・ 資 本					
	4年度		5年度		対前年度増減(Δ)	5/4		4年度		5年度		対前年度増減(Δ)	5/4
	金 額	構成比	金 額	構成比				金 額	構成比	金 額	構成比		
有形固定資産	1,574,203,793	47.6	1,775,408,698	52.5	201,204,905	112.8	固定負債	295,896,896	9.0	295,656,460	8.8	△240,436	99.9
土地	66,581,437	2.0	66,581,437	2.0	0	100.0	企業債	274,224,369	8.3	273,303,584	8.1	△920,785	99.7
建物	28,624,912	0.9	28,033,589	0.8	△591,323	97.9	引当金	21,672,527	0.7	22,352,876	0.7	680,349	103.1
構築物	1,096,108,855	33.1	1,062,396,503	31.4	△33,712,352	96.9	流動負債	68,698,683	2.1	52,549,977	1.6	△16,148,706	76.5
機械及び装置	134,070,386	4.1	172,690,746	5.1	38,620,360	128.8	企業債	49,879,302	1.5	43,420,785	1.3	△6,458,517	87.1
車両運搬具	28,369	0.0	28,369	0.0	0	100.0	未払金	17,157,589	0.5	6,897,860	0.2	△10,259,729	40.2
工具器具及び備品	1,418,572	0.0	1,187,921	0.0	△230,651	83.7	引当金	1,661,792	0.1	2,132,732	0.1	470,940	128.3
建設仮勘定	247,371,262	7.5	444,490,133	13.2	197,118,871	179.7	その他流動負債	0	0.0	98,600	0.0	98,600	-
無形固定資産	328,084,005	9.9	278,087,038	8.2	△49,996,967	84.8	繰延収益	286,485,552	8.7	268,428,506	7.9	△18,057,046	93.7
水利権	328,069,870	9.9	277,908,795	8.2	△50,161,075	84.7	資本金	1,408,657,749	42.6	1,477,304,949	43.7	68,647,200	104.9
施設利用権	0	0.0	150,046	0.0	150,046	-	資本剰余金	110,644,808	3.3	110,644,808	3.3	0	100.0
ソフトウェア	14,135	0.0	28,197	0.0	14,062	199.5	工事負担金	3,702,488	0.1	3,702,488	0.1	0	100.0
投資その他の資産	252,368,000	7.7	252,368,000	7.5	0	100.0	他会計補助金	32,303,840	1.0	32,303,840	1.0	0	100.0
投資有価証券	250,000,000	7.6	250,000,000	7.4	0	100.0	国庫補助金	63,330,797	1.9	63,330,797	1.9	0	100.0
出資金	2,368,000	0.1	2,368,000	0.1	0	100.0	その他資本剰余金	11,307,683	0.3	11,307,683	0.3	0	100.0
流動資産	1,151,095,832	34.8	1,073,539,053	31.8	△77,556,779	93.3	利益剰余金	1,135,367,942	34.3	1,174,818,089	34.7	39,450,147	103.5
現金預金	981,971,022	29.7	890,946,293	26.4	△91,024,729	90.7	減債積立金	143,660,300	4.3	93,781,300	2.8	△49,879,000	65.3
未収金	46,024,810	1.4	94,892,760	2.8	48,867,950	206.2	建設改良積立金	469,220,096	14.2	427,057,914	12.6	△42,162,182	91.0
前払金	123,100,000	3.7	87,700,000	2.6	△35,400,000	71.2	当年度未処分利益剰余金	522,487,546	15.8	653,978,875	19.3	131,491,329	125.2
合計	3,305,751,630	100.0	3,379,402,789	100.0	73,651,159	102.2	合計	3,305,751,630	100.0	3,379,402,789	100.0	73,651,159	102.2

ウ 財務分析

区分	比 率	算 式	計 算	4年度	5年度
資産及び資本構成比率	1 固定資産構成比率 (%)	$\frac{\text{固定資産}}{\text{固定資産}+\text{流動資産}} \times 100$	$\frac{2,305,863,736}{2,305,863,736 + 1,073,539,053} \times 100$	65.2	68.2
	2 固定負債構成比率 (%)	$\frac{\text{固定負債}}{\text{負債} \cdot \text{資本合計}} \times 100$	$\frac{295,656,460}{3,379,402,789} \times 100$	9.0	8.7
	3 自己資本構成比率 (%)	$\frac{\text{資本金}+\text{剰余金}+\text{評価差額等}+\text{繰延収益}}{\text{負債} \cdot \text{資本合計}} \times 100$	$\frac{1,477,304,949 + 1,285,462,897 + 268,428,506}{3,379,402,789} \times 100$	89.0	89.7
	4 固定資産対長期資本比率 (%)	$\frac{\text{固定資産}}{\text{資本金}+\text{剰余金}+\text{評価差額等}+\text{固定負債}+\text{繰延収益}} \times 100$	$\frac{2,305,863,736}{1,477,304,949 + 1,285,462,897 + 295,656,460 + 268,428,506} \times 100$	66.6	69.3
	5 固定比率 (%)	$\frac{\text{固定資産}}{\text{資本金}+\text{剰余金}+\text{評価差額等}+\text{繰延収益}} \times 100$	$\frac{2,305,863,736}{1,477,304,949 + 1,285,462,897 + 268,428,506} \times 100$	73.3	76.1
	6 流動比率 (%)	$\frac{\text{流動資産}}{\text{流動負債}} \times 100$	$\frac{1,073,539,053}{52,549,977} \times 100$	1,675.6	2,042.9
	7 酸性試験比率 (%)	$\frac{\text{現金預金} + (\text{未収金} - \text{貸倒引当金})}{\text{流動負債}} \times 100$	$\frac{890,946,293 + 94,892,760}{52,549,977} \times 100$	1,496.4	1,876.0
	8 現金預金比率 (%)	$\frac{\text{現金預金}}{\text{流動負債}} \times 100$	$\frac{890,946,293}{52,549,977} \times 100$	1,429.4	1,695.4
回転率	9 自己資本回転率 (回)	$\frac{\text{営業収益}-\text{受託工事収益}}{(\text{期首自己資本}+\text{期末自己資本}) \div 2}$ 自己資本=資本金+剰余金+評価差額等+繰延収益	$\frac{328,597,926 - 27,020}{(2,941,156,051 + 3,031,196,352) \div 2}$	0.1	0.1
	10 固定資産回転率 (回)	$\frac{\text{営業収益}-\text{受託工事収益}}{(\text{期首固定資産}+\text{期末固定資産}) \div 2}$	$\frac{328,597,926 - 27,020}{(2,154,655,798 + 2,305,863,736) \div 2}$	0.2	0.1
	11 減価償却率 (%)	$\frac{\text{当年度減価償却費}}{\text{有形固定資産}+\text{無形固定資産}-\text{土地}-\text{建設仮勘定}+\text{当年度減価償却費}} \times 100$	$\frac{102,793,271}{1,775,408,698 + 278,087,038 - 66,581,437 - 444,490,133 + 102,793,271} \times 100$	6.6	6.2
	12 流動資産回転率 (回)	$\frac{\text{営業収益}-\text{受託工事収益}}{(\text{期首流動資産}+\text{期末流動資産}) \div 2}$	$\frac{328,597,926 - 27,020}{(1,151,095,832 + 1,073,539,053) \div 2}$	0.3	0.3

区分	比 率	算 式	計 算	4年度	5年度
回 転 率	13 貯 蔵 品 回 転 率 (回)	$\frac{\text{期首+購入+発生-期末}}{\text{(期首貯蔵品+期末貯蔵品)} \div 2}$	—	—	—
	14 未 収 金 回 転 率 (回)	$\frac{\text{営業収益-受託工事収益}}{\text{(期首未収金+期末未収金)} \div 2}$	$\frac{328,597,926 - 27,020}{(46,024,810 + 94,892,760) \div 2}$	6.7	4.7
損 益 に 関 する 各 種 比 率	15 総 資 本 利 益 率 (%)	$\frac{\text{当年度経常利益}}{\text{(期首総資本+期末総資本)} \div 2} \times 100$	$\frac{108,097,347}{(3,305,751,630 + 3,379,402,789) \div 2} \times 100$	2.7	3.2
	16 総 収 益 対 総 費 用 比 率 (%)	$\frac{\text{総収益}}{\text{総費用}} \times 100$	$\frac{347,631,245}{239,533,898} \times 100$	135.4	145.1
	17 営 業 収 益 対 営 業 費 用 比 率 (%)	$\frac{\text{営業収益-受託工事収益}}{\text{営業費用-受託工事費}} \times 100$	$\frac{328,597,926 - 27,020}{236,073,892 - 0} \times 100$	130.6	139.2
	18 利 子 負 担 率 (%)	$\frac{\text{支払利息+企業債取扱諸費}}{\text{建設改良の財源に充てるための企業債・長期借入金 + その他の企業債・長期借入金 + 一時借入金}} \times 100$	$\frac{3,460,006}{316,724,369} \times 100$	1.4	1.1
	19 企 業 債 元 金 償 還 金 対 減 価 償 却 費 比 率 (%)	$\frac{\text{建設改良のための企業債元金償還金}}{\text{当年度減価償却費}} \times 100$	$\frac{49,879,302}{102,793,271} \times 100$	50.6	48.5
	20 企 業 債 元 利 償 還 金 対 料 金 収 入 比 率 (%)	$\frac{\text{建設改良のための企業債元利償還金}}{\text{料金収入(水道料金)}} \times 100$	$\frac{49,879,302 + 3,460,006}{328,570,906} \times 100$	18.6	16.2
そ の 他	21 職 員 1 人 当 たり 営 業 収 益 (千 円)	$\frac{\text{営業収益-受託工事収益}}{\text{損益勘定所属職員数}}$	$\frac{328,597,926 - 27,020}{2}$	165,234	164,285
	22 職 員 1 人 当 たり 有 形 固 定 資 産 (千 円)	$\frac{\text{期末有形固定資産}}{\text{損益勘定所属職員数+資本勘定所属職員数}}$	$\frac{1,775,408,698}{3}$	524,735	591,803
	23 累 積 欠 損 金 比 率 (%)	$\frac{\text{累積欠損金}}{\text{営業収益-受託工事収益}} \times 100$	—	—	—
	24 不 良 債 務 比 率 (%)	$\frac{\text{(流動負債-建設改良等の財源に充てた企業債・長期借入金) - (流動資産-翌年度繰越財源)}}{\text{営業収益-受託工事収益}} \times 100$	—	—	—

(5) その他会計経理に関する重要事項

ア. 重要な会計方針

1 有価証券の評価基準及び評価方法

- ・ 満期保有目的の債券 原価法による。

2 固定資産の減価償却方法

(1) 有形固定資産（リース資産を除く。）

- ・ 減価償却の方法 定額法による。
- ・ 主な耐用年数
 - 建物 8～38年
 - 構築物 10～60年
 - 機械及び装置 5～22年
 - 車両運搬具 7年
 - 工具器具及び備品 4～20年

(2) 無形固定資産（リース資産を除く。）

- ・ 減価償却の方法 定額法による。
- ・ 主な耐用年数
 - 水利権 20年
 - 施設利用権 15年
 - ソフトウェア 5年

3 引当金の計上方法

(1) 退職給付引当金

職員の退職手当の支給に備えるため、当年度における退職手当の期末要支給額に相当する金額を計上している。なお、「退職手当に係る経費の負担に関する協定書」に基づき、一般会計及び他会計が負担すると見込まれる額23,918,924円を除き、一般会計及び他会計在職者で工業用水道事業が負担すると見込まれる額14,025,336円を含んだ額を計上している。

(2) 賞与引当金

職員の期末手当及び勤勉手当の支給に備えるため、当年度末における支給見込額に基づき、当年度の負担に属する額（12月から3月までの4か月分）を計上している。

(3) 法定福利費引当金

職員の期末手当及び勤勉手当に係る法定福利費の支払に備えるため、当年度末における支払見込額に基づき、当年度の負担に属する額（12月から3月までの4か月分）を計上している。

4 消費税及び地方消費税の会計処理

消費税及び地方消費税の会計処理は税抜方式によっている。

イ . 貸借対照表等関連

1 引当金の取崩し

(1) 賞与引当金

当年度において、期末手当及び勤勉手当として5,590,399円を支給することとなったため、賞与引当金1,383,369円を取り崩した。

(2) 法定福利費引当金

当年度において、期末手当及び勤勉手当に係る法定福利費として1,113,515円を支払うこととなったため、法定福利費278,423円を取り崩した。

令和5年度 伊丹市工業用水道事業会計キャッシュ・フロー計算書
(令和5年4月1日から令和6年3月31日まで)

(単位：円)

1 業務活動によるキャッシュ・フロー

当年度純利益	108,097,347
減価償却費	102,793,271
退職給付引当金の増減額 (△は減少)	1,248,134
賞与引当金の増減額 (△は減少)	△ 79,702
その他引当金の増減額 (△は減少)	△ 17,143
長期前受金戻入額	△ 18,057,046
受取利息及び配当金	△ 865,000
支払利息	3,460,006
固定資産除却費	5,969,891
未収金の増減額 (△は増加)	△ 48,867,950
未払金の増減額 (△は減少)	△ 13,038,075
その他流動負債の増減額 (△は減少)	<u>98,600</u>
小計	140,742,333
利息及び配当金の受取額	865,000
利息の支払額	<u>△ 3,460,006</u>
業務活動によるキャッシュ・フロー	138,147,327

2 投資活動によるキャッシュ・フロー

有形固定資産の取得による支出	△ 133,925,112
無形固定資産の取得による支出	△ 167,642
前払金による支出	<u>△ 87,700,000</u>
投資活動によるキャッシュ・フロー	△ 221,792,754

3 財務活動によるキャッシュ・フロー

建設改良費等の財源に充てるための企業債による収入	42,500,000
建設改良費等の財源に充てるための企業債の償還による支出	<u>△ 49,879,302</u>
財務活動によるキャッシュ・フロー	△ 7,379,302

資金増加額 (又は減少額)	△ 91,024,729
資金期首残高	<u>981,971,022</u>
資金期末残高	<u><u>890,946,293</u></u>

収 益 費 用 明 細 書

収 益

(単位：円)

款	項	目	節	金 額	備 考	
工業用水道事業収益				347,631,245		
	営 業 収 益			328,597,926		
		給 水 収 益		328,570,906		
			水 道 料 金	326,409,706		
				メ ー タ ー 料	2,161,200	
			受 託 工 事 収 益		27,020	
			工 事 手 数 料		27,020	工事検査手数料他
	営 業 外 収 益			19,033,319		
		受 取 利 息 及 び 配 当 金		865,000		
			有 価 証 券 利 息	865,000	有価証券利子収入	
			他 会 計 補 助 金	96,000		
			他 会 計 補 助 金	96,000	一般会計補助金	
			長 期 前 受 金 戻 入	18,057,046		
			長 期 前 受 金 戻 入	18,057,046	長期前受金戻入	
雑 収 益			15,273			
そ の 他 雑 収 益	15,273	定期健康診断成人病検診助成金他				

費用

(単位:円)

款	項	目	節	金額	備考
工業用水道事業費用				239,533,898	
	営業費用			236,073,892	
		原水及び浄水費		96,210,476	
			負担金	96,210,476	三市共同施設維持管理負担金 81,011,618 琵琶湖開発施設管理負担金 8,992,102 正蓮寺川維持管理負担金 4,602,874 淀川大堰維持管理負担金 1,603,882
		配水費		16,729,557	
			給料	4,780,500	一般職給 1人
			手当	2,389,275	地域手当 485,850 扶養手当 78,000 通勤手当 21,828 超過勤務手当 314,088 期末勤勉手当 1,483,909 特殊勤務手当 5,600
			賞与引当金繰入額	641,736	賞与引当金繰入
			法定福利費	1,482,518	市町村職員共済組合負担金
			法定福利費引当金繰入額	128,634	法定福利費引当金繰入
			備用品費	298,000	備用品費
			委託料	3,249,250	北村加圧ポンプ場ポンプ設備点検委託料他
			賃借料	151,866	上下水道施設管理システムリース料他
			修繕費	1,758,062	配水管等修繕費
			動力費	1,658,276	北村加圧ポンプ場電力料
			材料費	191,440	配水管等修繕用材料費
		総係費		14,370,697	
			給料	4,547,700	一般職給 1人
			手当	2,434,755	地域手当 454,770 通勤手当 21,828 超過勤務手当 230,842 期末勤勉手当 1,391,065 特殊勤務手当 250 住居手当 336,000
			賞与引当金繰入額	661,931	賞与引当金繰入

款	項	目	節	金額	備考
			法定福利費	1,575,054	市町村職員共済組合負担金 1,540,454 地方公務員災害補償基金負担金 34,600
			法定福利費引当金繰入額	132,646	法定福利費引当金繰入
			退職給付費	1,248,134	退職給付引当金繰入
			旅費	6,411	職員出張旅費
			被服費	10,500	作業服他
			備用品費	79,651	備用品費
			燃料費	37,872	自動車用燃料
			印刷製本費	25,000	帳票類印刷製本費
			通信運搬費	119,407	電話料金他
			委託料	39,329	健康診断委託料他
			手数料	20,310	口座振替手数料他
			賃借料	398,019	車両リース料他
			修繕費	29,181	車両関係修繕費
			研修費	49,182	職員研修費
			厚生費	23,610	職員厚生会負担金
			負担金	2,578,032	庁舎管理費等分担金 2,418,813 電子入札システム利用負担金他 159,219
			保険料	59,861	自動車損害共済保険料他
			助成金	294,112	伊丹市工業用水協議会事業運営助成金
		減価償却費		102,793,271	
			有形固定資産 減価償却費	52,628,662	建築物 1,468,062 構築物 38,020,629 機械及び装置 12,829,320 工具器具及び備品 310,651
			無形固定資産 減価償却費	50,164,609	水利権 50,161,075 ソフトウェア 3,534
		資産減耗費		5,969,891	
			固定資産除却費	5,969,891	構築物 2,098,431 機械及び装置 3,871,460
	営業外費用			3,460,006	
		支払利息		3,460,006	
			企業債利息	3,460,006	財務省財政融資資金支払利息 1,857,357 地方公共団体金融機構支払利息 1,602,649

固定資産明細書

(1) 有形固定資産明細書

(単位:円)

資産の種類	年度当初の 現在高	当年度 増加額	当年度 減少額	年度末 現在高	減価償却累計額			年度末償却 未済高	備考
					当年度 増加額	当年度 減少額	累計		
土地	66,581,437	0	0	66,581,437	0	0	0	66,581,437	
建物	99,516,626	876,739	0	100,393,365	1,468,062	0	72,359,776	28,033,589	
構築物	2,377,430,784	6,406,708	9,900,803	2,373,936,689	38,020,629	7,802,372	1,311,540,186	1,062,396,503	
機械及び装置	799,909,397	55,321,140	19,638,971	835,591,566	12,829,320	15,767,511	662,900,820	172,690,746	
車両運搬具	567,375	0	0	567,375	0	0	539,006	28,369	
工具器具 及び備品	2,145,519	80,000	0	2,225,519	310,651	0	1,037,598	1,187,921	
小計	3,346,151,138	62,684,587	29,539,774	3,379,295,951	52,628,662	23,569,883	2,048,377,386	1,330,918,565	
建設仮勘定	247,371,262	259,971,100	62,852,229	444,490,133	0	0	0	444,490,133	
合計	3,593,522,400	322,655,687	92,392,003	3,823,786,084	52,628,662	23,569,883	2,048,377,386	1,775,408,698	

(2) 無形固定資産明細書

(単位:円)

資産の種類	年度当初の現在高	当年度増加額	当年度減少額	当年度減価償却高	年度末現在高	備考
水 利 権	328,069,870	0	0	50,161,075	277,908,795	
施 設 利 用 権	0	150,046	0	0	150,046	
ソ フ ト ウ ェ ア	14,135	17,596	0	3,534	28,197	
合 計	328,084,005	167,642	0	50,164,609	278,087,038	

(3) 投資その他の資産明細書

(単位:円)

資産の種類	年度当初の現在高	当年度増加額	当年度減少額	年度末現在高	備考
投 資 有 価 証 券	250,000,000	0	0	250,000,000	
出 資 金	2,368,000	0	0	2,368,000	
合 計	252,368,000	0	0	252,368,000	

企業債明細書

(単位:円)

種 類	発行年月日	発行総額	償 還 高		未償還残高	発行価額	利率 (年・%)	償還終期	備 考
			当年度償還高	償還高累計					
建設改良等の財源に 充てるための企業債									
平成8年度	9. 3. 25	41,200,000	2,325,768	38,808,655	2,391,345	41,200,000	2.80	7. 3. 1	財務省
9	10. 3. 25	87,700,000	4,557,890	78,293,536	9,406,464	87,700,000	2.10	8. 3. 1	財務省
10	11. 3. 24	166,400,000	10,073,188	166,400,000	0	166,400,000	2.10	6. 3. 20	機 構
10	11. 3. 25	116,600,000	5,934,582	98,033,938	18,566,062	116,600,000	2.10	9. 3. 1	財務省
11	12. 3. 27	84,100,000	4,166,680	66,578,776	17,521,224	84,100,000	2.00	10. 3. 1	財務省
11	12. 3. 30	59,200,000	3,482,566	55,647,434	3,552,566	59,200,000	2.00	7. 3. 20	機 構
12	13. 3. 26	41,800,000	1,988,617	31,367,354	10,432,646	41,800,000	1.60	11. 3. 1	財務省
12	13. 3. 29	66,200,000	3,740,241	58,526,866	7,673,134	66,200,000	1.70	8. 3. 20	機 構
13	14. 3. 25	26,300,000	1,262,337	18,117,471	8,182,529	26,300,000	2.20	12. 3. 1	財務省
13	14. 3. 28	37,700,000	2,143,567	30,993,949	6,706,051	37,700,000	2.10	9. 3. 20	機 構
14	15. 3. 25	41,600,000	1,891,397	27,707,233	13,892,767	41,600,000	1.20	13. 3. 1	財務省
14	15. 3. 28	66,100,000	3,512,473	51,640,315	14,459,685	66,100,000	1.15	10. 3. 20	機 構
29	30. 3. 29	71,700,000	2,390,000	14,340,000	57,360,000	71,700,000	0.50	30. 3. 20	機 構
30	31. 3. 28	31,000,000	1,033,332	5,166,700	25,833,300	31,000,000	0.40	31. 3. 20	機 構
令和元年度	2. 3. 30	27,700,000	923,332	3,693,368	24,006,632	27,700,000	0.20	32. 3. 20	機 構
2	3. 3. 30	18,800,000	0	0	18,800,000	18,800,000	0.50	33. 3. 20	機 構
2	3. 3. 30	13,600,000	453,332	1,360,036	12,239,964	13,600,000	0.50	33. 3. 20	機 構
3	4. 3. 30	23,200,000	0	0	23,200,000	23,200,000	0.70	34. 3. 20	機 構
5	6. 3. 28	42,500,000	0	0	42,500,000	42,500,000	1.40	36. 3. 20	機 構
合 計		1,063,400,000	49,879,302	746,675,631	316,724,369	1,063,400,000			

